

国分寺市社会福祉だより
2018年2月15日 第215号

ふくし

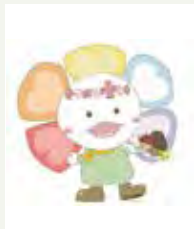

①
ブンジー



⑥
フクちゃんとホタルん



②
KOCUBE(コキュー)さん



⑦
ふくせみくん



③
ふくにゃん



⑧
ふくすけ



④
ふくっしー



⑨
エールちゃん



⑤
ふくしくん



⑩
ウェルフェアリー



⑪
ケアッキー



⑯
なな坊

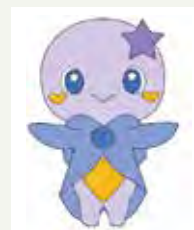

⑫
フシー・ベリー(フシーちゃん)



⑰
ハーティー



⑬
メイたん

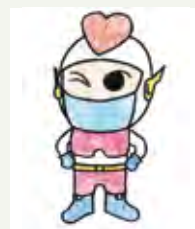

⑱
シャぎよ〜ん

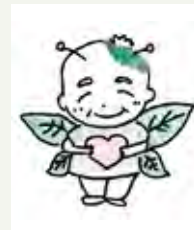

⑭
ぶんじい



⑲
ハーコくん



⑮
ふくぴい



⑳
たぬきち

COUNCIL OF SOCIAL WELFARE KOKUBUNJI

国分寺市社会福祉協議会 マスコット キャラクター 市民投票を始めます!

国分寺市社協 法人化50周年を記念したマスコットキャラクター募集に、
156点ものご応募ありがとうございました。
厳正なる審査の結果、20作品が選ばれました。
この「市民投票」の結果をふまえ、最終選考で決定いたします。
あなたの「お気に入り」を見つけてぜひご投票ください!
なお、投票いただいた方の中から抽選で50名の方に記念品を贈呈いたします!

投票期間：2月15日(木)午後1時～3月15日(木)午後5時

投票方法：①投票場所に設置してある投票用紙に必要事項を記入し、投票箱に投函

②インターネットによるWEB投票

<http://www.ko-shakyo.or.jp/mascot.htm>

投票場所：①国分寺市社会福祉協議会事務局窓口(福祉センター1階)

②ボランティア活動センターこくぶんじ

③権利擁護センターこくぶんじ

投票についてのご注意

- ①投票はお一人様1回とさせていただきます。
- ②採用作品のデザインを修正、補正する場合があります。
- ③ご記入いただいた個人情報は、本事業を実施する目的以外には使用いたしません。
※キャラクターの詳細については投票場所もしくは社協ホームページでご覧いただけます。

平成29年度 成年後見制度講演会 「もしもあなたの身近な人が 認知症になったら？」

PartII～成年後見制度を知っておこう～

成年後見制度とは、様々な理由で判断能力が不十分な方の財産管理や一定の法律行為を援助し、悪徳商法等の被害にあわないよう、本人のために活用するものです。いざという時にスムーズに利用できるよう、この制度の基本的な内容と利用の流れを理解していただける機会をご用意しました。また、併せて弁護士による個別相談会(要予約)も開催いたします。

📅 平成30年3月4日(日) 講演会：午後1時～3時
個別相談会：午後3時10分～4時10分
(1件30分の相談になります)

📍 国分寺Lホール(国分寺駅ビル8階) 🆓 無料 *手話通訳あり

📎 講演会100名・個別相談会10名(いずれも先着順)

🗣️ 弁護士：栗原 亮介 氏・幡野 博基 氏 (多摩パブリック法律事務所 所属)

📞 権利擁護センターこくぶんじ TEL：042-580-0570
メール：soudan@ko-shakyo.or.jp
(受付開始2/2～)

万葉植物園だより

はなたちばな(和名：たちばな)

橘はおなじみの柑橘類で、人々に親しまれ、万葉集にも多く詠まれてきました。

春から初夏にかけて、可憐な白い花を咲かせます。冬にはみかんのような実をつけますが、酸味が強いことが特徴です。

また、ひな祭りでは女の子の健やかな成長を願って雛人形の側に桜と対して橘が飾られます。5月5日の端午の節句には邪気を払う葉玉として飾られました。

「万葉植物園」は西元町の武蔵国分寺境内にあります。

わが屋前の花橘の
何時しかも
珠に貫くべく
その実なりなむ
(巻八 一四七八)



KOKUBUNJI
Botanical
Gardens
vol.8

募金へのご協力ありがとうございました！

皆様からお寄せいただいた温かいお気持ちは国分寺市の福祉のために大切に活用させていただきます。



※詳細につきましては、社協ホームページに掲載しております。心より感謝申し上げます。

区分	赤い羽根共同募金	歳末たすけあい・地域福祉活動募金
戸別募金（自治会・町内会を通じて）	3,270,000円	5,135,222円
団体・職域募金、事務局直納募金	510,467円	546,027円
街頭募金	723,360円	84,047円
合計	4,503,827円	5,765,296円

平成30年1月16日現在

民間の福祉施設・団体のために活用させていただきます。

地域福祉の向上のために活用させていただきます。

あたたかいご寄附ありがとうございます

—平成29年10月1日から平成29年12月31日まで—

国分寺市民謡連盟 様	12,357円
公益財団法人鉄道総合技術研究所 様(平兵衛まつりの売上)	92,959円
みんなで歌う会「歌は虹の架け橋」様	15,000円
富士本手芸クラブ 様(光公民館祭でのバザー売上金の一部)	5,000円
手工芸編物連盟 様	25,351円
東京国分寺ライオンズクラブ 様(結成35周年記念)	200,000円
櫻井敬 様	5,000円
干場薫 様	5,000円
国分寺南栄商店会 様	11,204円
国分寺市老人クラブ連合会 様	22,062円
国分寺青年会議所 様(国分寺まつりの収益)	19,100円
井上四郎 様	50,000円
公益社団法人東京都宅地建物取引業協会 国分寺国立支部 様	30,000円
株式会社天章堂 様	20,000円
アモエニタス多賀子 様	33,735円
JA東京むさし 国分寺産直会 様	50,000円
国分寺市明るい社会をつくる会 様	20,000円
神山光司 様	7,000円
国分寺駅南口商店会 様(チャリティライブ募金として)	94,131円
国分寺コンサートプロジェクト「響」チャリティクリスマスコンサート実行委員会 様	116,909円
多摩友の会国立方面 様	10,000円
いなげや国分寺 西恋ヶ窪店 様(ふれあい募金箱)	10,462円
戸倉工業株式会社 様(ふれあい募金箱)	27,493円
日本料理天松 様(ふれあい募金箱)	3,530円
山水堂 様(ふれあい募金箱)	349円
Yショップ日吉店 様(ふれあい募金箱)	1,340円
国立駅北口郵便局 様(ふれあい募金箱)	24,155円
ボランティア活動センターこくぶんじ 様(ふれあい募金箱)	345円
匿名(12件)	457,226円

平成29年度「社協会員会費」報告とお礼

平成30年1月19日現在：総額6,548,021円

社協の会員会費へのご協力をありがとうございました。会員会費の受付は年間を通して行っております。国分寺市の地域福祉活動のさらなる充実を応援してください。10月24日～1月19日までに、福祉特別功労会員と事業所・団体会員に加わってくださった皆様をご紹介します。

※誌面の関係上すべての会員の皆様は掲載していません。

福祉特別功労会員	
匿名	100,000円
事業所・団体会員 (順不同)	
宗教法人国分寺 様	50,000円
有限会社井口葬儀店 様	20,000円
下地税務会計事務所 様	10,000円
株式会社内野工務店 様	10,000円
有限会社アクティブサポート デイサービス カーム・なみき 様	10,000円
国際文化理容美容専門学校 国分寺校 様	10,000円
社会福祉法人万葉の里 様	10,000円
北多摩東地区保護司会 国分寺分区 様	10,000円
知念医院 様	10,000円
社会福祉法人東京聴覚障害者福祉事業協会たましるの郷 様	10,000円
一般社団法人東京国分寺市歯科医師会 様	10,000円

春期「ゲートボール初心者講習会」参加者募集

社会福祉協議会・国分寺市ゲートボール連盟共催で「春期ゲートボール初心者講習会」を開催いたします。

📍 国分寺市民・在勤者 📅 平成30年4月7日～6月9日 毎週土曜日(全10回)午前9時～正午

📍 ① 新町ゲートボール場 (戸倉循環バス・新町下車)
 ② 西元町ゲートボール場 (プレイステーション隣)
 <指導方法>国分寺市ゲートボール連盟が担当 (用具一式連盟にて用意)

📝 住所・氏名・年齢・電話番号・希望会場を明記のうえ、3月23日(金)までに電話またはFAXにて社協までお申込みください。

📞 TEL: 042-324-8311 / FAX: 042-324-8722 (総務係)

物品ご寄附のお礼

公益財団法人鉄道総合技術研究所様、株式会社北田設計事務所様、フォトユー&アイ写真の雪岡様、戸倉工業株式会社様、株式会社東芝様、笹野潤様より、沢山のカレンダーや手帳等のご寄附をいただきました。社協窓口にて市民の皆様にお配りしました。ありがとうございました。



JA東京むさし 国分寺産直会 様



公益社団法人東京都宅地建物取引業協会国分寺国立支部 様



国分寺駅南口商店会 様



国分寺コンサートプロジェクト「響」チャリティクリスマスコンサート実行委員会 様

食事付き賃貸マンション
 小金井市・国立市・八王子市
 川崎市麻生区・相模原市中央区
 保証人不要・管理人常駐の安心感
 家賃・管理費・食費・水光熱費含む
 月額 **106,000円** から
TEL 042-540-8166
 NPO法人 **オアシスらんど**

東京都福祉人材センター 多摩支所
 福祉のお仕事をお探しの際は、どうぞご利用ください！

● 開所日：月曜日～金曜日 ● 開所時間：9:00～17:00 (相談受付時間 9:00～11:30, 13:00～17:00)
 ● 休業日：土曜、日曜、祝日、年末年始(12/29～1/3)
 〒180-0012 東京都立川市曙町2-34-13 オリビック第3ビル7階
TEL.042-595-8422 FAX.042-595-8432

東京都福祉人材センター
 〒100-0001 東京都千代田区千代田1-1-1
 東京都福祉人材センター 検索
 無料職業紹介事業許可番号：13-A-080008
 東京都福祉人材センター 検索

JR 立川駅北口より徒歩5分



国分寺市ファミリー・サポート・センター

つながる、支える 地域のチカラ vol.6



利用会員 **安中 繁** さんの声

保育園0歳児クラスに4月から入園し職場復帰しています。月に数回、帰りが遅くなるときに援助会員さんに保育園にお迎えに行ってもらい、私か夫が援助会員さんのお宅に迎えに行くまで保育してもらっています。子どもは元気に上機嫌で遊んでいたりと、援助会員さんに抱っこされて、すやすや眠っていたりします。

頼りにできる親等が近くにいないので、援助会員さんの存在は大きな安心です。子育て1年生の私にいつも励ましの声をかけてくださり心の支えになっています。

ファミリー・サポートを利用することで、地域で子どもを育てていただいているという実感が持て、幸せです。出産をしてやっと真の国分寺市民になったように感じています。



援助会員 **池田 千鶴子** さんの声

市報でファミリー・サポートの事を知った時、これまでの保育の仕事と、自分の子育て経験を活かせるボランティアだと思いました。子育て中の親に手が必要な時、気兼ねなく時間に余裕のある人に保育を頼める制度です。

保育する側としては、無事お子さんを親元にお渡しして、皆でニコニコする時に、「この地域でお役にたっている」とやりがいを感じます。少し大きいお子さんと遊ぶ時は体力がいりますが、今日は何をして遊ぼうかと考えるのも楽しいです。

若いママ、パパと子育てについて話す事もあり、次世代とのつながりを感じる喜びもあります。かわいい子ども達にパワーをもらって今日も元気です！



専門相談

	開催日時
成年後見制度相談 (司法書士・社会福祉士)	3月8日(木)、4月12日(木)、5月10日(木) 午後1時30分～4時30分(1件1時間)
ふくし法律相談 (弁護士)	2月22日(木)、3月22日(木)、4月26日(木)、5月24日(木) 午後1時30分～4時30分(1件1時間)

Local information

地域情報コーナー(国分寺市社協後援イベント)

- ▶ **チャリティー講演会「女性と子どもの真の自立を願って～アフリカの農村を支援する～」**
 内 村上一枝さん(CARA西アフリカ農村自立協力会代表)の講演会&フェアトレード品販売
 日 3月18日(日)午後2時～4時 📍 本多公民館ホール
 費 1,000円 問 国際ソロプチミスト国分寺TEL:080-5687-8675(若島)
- ▶ **東京司法書士会三多摩支会 創立50周年記念 市民公開講座**
 内 菊池桃子氏(女優・戸板女子短期大学客員教授)を講師として「共に笑顔で生きる」をテーマに講演会を開催
 日 2月23日(金)午後6時～(開演6時30分) 📍 たましんRISURUホール(立川)
 費 無料(チケット制) 問 東京司法書士会三多摩支会TEL:042-527-1919

プレゼント企画

①については市民の方のご厚意によりご提供いただいております。

- ① **手ぬぐい・ふるしきセット**
 染・白生地・帯・京呉服
 浅見京染店(本町2丁目10-1)
 TEL:042-321-2797
 きものこと、色々ご相談承ります。
3名様
- ② **社会福祉協議会 折りたたみエコバッグ**
10名様

応募方法

ハガキもしくはメール(info@ko-shakyo.or.jp)で①ご希望のプレゼント ②郵便番号 ③住所 ④氏名 ⑤年齢 ⑥職業 ⑦電話番号 ⑧今号で一番興味・関心を持った記事 ⑨誌面構成、内容など全体的な感想 ⑩今後読みたい記事をご記入の上、ご応募ください♪

応募締切

2月28日(水)消印有効
*当選発表はプレゼントの発送をもって代えさせていただきます。

〒185-0003 国分寺市戸倉4-14 国分寺市立福祉センター内 国分寺市社会福祉協議会「ふくし」プレゼント係まで

美術・骨董品買い取ります

◎出張・鑑定無料。お気軽にご相談ください。
 ◎断捨離、終活のお手伝い承ります。
 フリーダイヤル
0120-72-6060
 国立市 西2-31-18 ☎ 042-576-5753
 立川・国立古物商防犯協会 最高顧問
 古美術 **中央堂** 国立 中央堂 検索

訪問 **訪問 マッサージ** 訪問

健康保険を使ってマッサージが受けられます。(医師の同意が必要です)

～ご利用者様専用フリーダイヤル(無料)～
0800-111-0220 (株)アッサム
 国立市東1-15-30-4階
 ☎042-571-0228

詳しくはお電話ください
 ホームページをご覧ください アッサム マッサージ で検索!

地域貢献 私たちにできること

前号では「始めませんか？ 地域デビュー」と題し、すでに地域デビューをされているお二人から地域デビューの「きっかけ」や「やりがい」、そこから生まれた地域との「つながり」についてお話を伺いました。今号では、様々な形で国分寺市社協と関わりのある方々に、「自分が地域の中で今やっていること、これからやってみたいこと」についてお聞きしました。

ぼんちゃん
さん 40代



地域の人とつながりあって、住みよい街づくりをお手伝いしたいです。

鬼塚
さん 70代



ファミサポ援助会員として大切な命を預かること6年半。16名のどの子も可愛い孫です。

佐藤
さん 中学生



挨拶や地域の行事に参加し、地域の人と顔見知りになりたいです。

けんじい
さん 60代



小中学生の学習支援ボランティアで勉強を見ています。

上坂
さん 70代



学習支援ボランティアで、中学生に物理・数学・化学を教えます。

山崎
さん 大学生



日頃から近所付き合いを大切にし、災害時には運搬作業などを行いたいです。

006
さん 70代



子育て世代の親達の助けになればと思ってサポートしています。

藤波
さん 中学生



地域内で互いに支え合っていくために、日頃から挨拶を交わすことを続けていきたいと思っています。

細洞
さん 中学生



小中学生が市の問題点を話し合う[U15会議]を提案します。

皆木
さん 60代



今、楽しい事がいっぱい。歌、折り紙、薔薇、ダンスです。

上條
さん 大学生



ボランティアとして街のイベント等のお手伝いをしています。

MTF
さん 70代



中学生の学習支援ボランティアで、受験のお手伝いをしています。

山川
さん 70代



コーラス隊で老人ホーム、保育園を訪問しています。笑顔と声かけが皆さんを元気に！

細貝
さん 大学生



地域のボランティア活動に積極的に参加していきたいと思っています。

佐伯
さん 70代



ファミサポ援助会員として、ご両親揃ってのおでかけ時、兄弟三人と我家で一緒にお留守番です。

松永
さん 大学生



イベントに参加して地域の方と交流し、情報交換していきたいです。

ミヤモト
さん 30代



地域で子どもたちの学習支援をしています。

ファミサポばあば
さん 60代



働く若い親御さんの子育てに少しでも手助けができたと思います。

松木
さん 大学生



イベント等に参加し、普段から地域の方々に関わりを持ちたいです。

碓氷
さん 50代



生活支援員として、施設や個人宅に伺ってお話をお聴きしています。温かな関わりを築いていきたいです。

山崎
さん 中学生



被災した際に、お互いに助け合えるように地域の方に対して積極的に挨拶をします。

浅見
さん 70代



地域の皆さんが集まる元気の商店会になっていけば嬉しいです。気軽に立ち寄れるお店を目指しています。

手島
さん 中学生



いつも過ごしている場所なので、新しい視点で考え、声を上げることができるようになりたいです。

西木
さん 50代



ファミサポを通して子育て世代の方々の毎日の奮闘を少しでも応援していきたいです！

長谷川
さん 50代



ファミサポを始めてから「声かけや挨拶、見守る気持ち」が増えました。

戸田
さん 中学生



災害があった時、避難所等でお年寄りや小さい子のお世話を友達と協力してできます。

飯沼
さん 30代



社業を通じての地域貢献、地域を良くするための青年会議所運動をしています。

熊谷
さん 大学生



ボランティアを通して高齢者の方と交流し、元気の源になりたいです。

楠
さん 50代



生活支援員として、隙間時間で同じ街に暮らす支援を必要とする方へ金銭管理のお手伝いをしています。

花沢
さん 30代



社業にて高齢者や生活保護を受給されている方のお部屋探しをサポートしています。

喜多
さん 40代



子どもが生後7ヶ月の頃から地域のサポートのおかげで仕事をする事ができ、感謝しています！

創笑_sora
さん 30代



経営する飲食店を通じて、気軽に皆が集まり「笑顔」を持って帰ってもらいたいと思います。

「地域貢献」と聞くと、堅苦しく、ハードルが高い気がしますが、その形は様々です。まずは「国分寺市で地域の一員として暮らす」ことについて意識することから始めてみませんか？「普段の生活の中でできること」が見えてくるかもしれません。ご興味のある方は、社協までお気軽にお問合わせください。 ☎TEL：042-324-8311(総務係)

社会福祉法人による地域貢献 市内の社会福祉法人・福祉施設等の連携に向け、準備中

昨年の社会福祉法の改正に伴い、社会福祉法人の責務の1つとして「地域に置ける公益的な活動」が加わり、社会福祉法人の連携が全国で進んでいます。国分寺市内には、約30の社会福祉法人や社会福祉法人が運営する福祉施設があり、本来の社会福祉事業以外にも独自の取り組みをすすめています。例えば、中学生や高校生等の職場体験や災害時の福祉避難所、配食サービス、さらに認知症予防・ガン予防等の医療啓蒙活動等、法人の特色を生かして様々な活動を展開しています。一方、まだこれから着手するということもあり、市内全体で社会福祉法人や福祉施設が連携する必要性が高まってきています。本会では、昨年12月に、まず社協の理事に就任している社会福祉法人(万葉の里、普門会、つくしんぼ共同保育会)と国分寺市地域福祉課にお集まりいただき、今後の方向性について協議しました。そして、1月12日には第2回準備会を開催し、さらに社会福祉法人けやきの杜、心会、千春会にもご参加いただき、具体的な検討に入りました。これからの動向に、ぜひご注目ください！

この記事に関するお問合わせは、お電話でどうぞ。
☎TEL：042-324-8311(牛田、熊谷)

地域特性を踏まえたネットワークのイメージ図

地域の連携事業(例)

- 情報交換・交流事業
- 相談事業
- 児童や高齢者等の居場所の提供
- 生活困窮者支援
- 災害時の要援護者支援
- 情報発信(HP・広報紙)
- 地域のおまつり等の共同開催
- 給食サービスや子ども食堂
- 就労支援
- 人材確保(就職面接相談会の開催等)

自立生活サポートセンターこくぶんじ

「住居確保給付金制度のご案内」



Q.住居確保給付金制度って？

住宅を喪失又は喪失するおそれのある方を対象として、3ヶ月程度住宅費(一人世帯53700円・二人世帯64000円・三人世帯以上もあり)を支給する制度です。自立生活サポートセンターこくぶんじによる就労支援等を実施し、住宅及び就労機会の確保に向けた支援を行います。

Q.対象になるのは？

- ▶ 65歳未満で離職・廃業後2年以内である方
 - ▶ 離職・廃業時に世帯の生計を主に維持していた方
 - ▶ ハローワークに求職登録し、常用就職への意欲がある方
 - ▶ 収入や預貯金が基準額以下である方
- *他にもいくつか要件がありますので、お問い合わせください。

まずはお電話でご相談を！

自立生活サポートセンターこくぶんじ TEL: 042-324-8311
月曜～金曜(土・日・祝日休み) 午前9時～午後5時まで

社会福祉法人 国分寺市社会福祉協議会
〒185-0003 東京都国分寺市戸倉4-14 国分寺市立福祉センター内
http://www.ko-shakyo.or.jp

● 総務係
TEL: 042-324-8311 FAX: 042-324-8722
開所時間 月曜日～金曜日 午前9時～午後5時
Email / info@ko-shakyo.or.jp

● 自立生活サポートセンターこくぶんじ
TEL: 042-324-8311 FAX: 042-324-8722
開所時間 月曜日～金曜日 午前9時～午後5時

● 国分寺市ファミリー・サポート・センター
TEL: 042-300-6061 FAX: 042-300-6062
開所時間 月曜日～土曜日 午前9時～午後5時
国分寺市ファミサポ

権利擁護センター こくぶんじ
〒185-0032 東京都国分寺市日吉町3-29-24
TEL: 042-580-0570 / FAX: 042-576-7081
開館時間 月曜日～金曜日 午前9時～午後5時
Email / soudan@ko-shakyo.or.jp

次回は5月15日(火) 発行予定です!

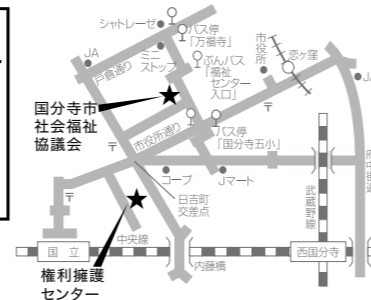

KOKUBUNJI VOLUNTARY ACTION CENTER NEWS

登録団体制度のご案内

ボランティア・市民活動団体やサロン(地域の居場所)が情報交換や協力・連携をとることで、各団体の活動がより活性化し、国分寺市の地域福祉の推進が図られることを目的とした登録団体制度を実施しています。

現在の登録団体数は90以上。国分寺市内で活動する様々な団体とともに、住みやすい街をつくっていきましょう!

詳しくは、ボランティア活動センターこくぶんじまでお問い合わせください。

登録条件に当てはまるかご確認ください

ボランティア・市民活動団体の場合

- ▶ 団体の事務所もしくは代表者宅が国分寺市内に所在すること
- ▶ 団体の活動が、主に国分寺市内であること
- ▶ 団体の活動目的が明示されていて、かつ非営利の社会貢献活動であること
- ▶ 団体登録制度実施要綱の目的に賛同すること

サロンの場合

- ▶ 住民が主体となり、地域を拠点とした小グループの活動であること
- ▶ 開催頻度が月1回以上であること
- ▶ 参加者が協働で進めていること
- ▶ 自主財源(参加費等)を有していること

※市の市民活動センターへ登録されている団体も登録できます。
※登録には申請が必要です。

他の団体とつながる以外にもメリットがあります



運営委員会ニュース

「ボランティア活動センターこくぶんじ中長期計画」作成中!

将来、国分寺市内でボラセンがどのような役割を持つのか、目指すところはどこのか、これまでの歴史や国分寺市の地域性を考えながら中長期計画を作成中です。

- 「ゆるやかな人と人とのつながりが大事であり、ボラセンもサポート役となって一緒に地域を創っていくこと」
- 「国分寺市内の皆さんに伝わる情報発信が必要であること」等々…

目標は「市民一人一人が自分らしく生きられること」と考えています。
国分寺らしい地域の拠点となる『ボラセン』を目指します。

車いす整備ボランティア募集

ボラセンや車いすステーションで貸出している車いすを、次も気持ち良く使用できるように点検・清掃する誰にでもできる活動です。一緒に活動して下さるメンバーを募集しています!

日 第二・第四土曜日 午前10時00分～正午くらいまで
場 ボランティア活動センターこくぶんじ2階会議室(東元町3-17-2)
*無理のない回数の参加でOK *見学からでもOK
*お問い合わせは、ボランティア活動センターこくぶんじまで

ボランティア活動センター こくぶんじ

〒185-0022 東京都国分寺市東元町3-17-2
TEL: 042-300-6363 / FAX: 042-300-6365
開館時間 月曜日～土曜日 午前9時～午後5時
Email / center@ko-shakyo.or.jp
ボランティア活動センター HP: <http://www.ko-shakyo.or.jp/vc/>
ボラセンブログ: <http://blog.canpan.info/kokubunjvc/>

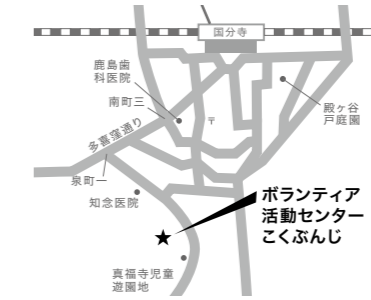

地域支え合い活動(黄色の腕章)登録更新について

平成30年度は、地域支え合い活動の登録更新年です。ご登録している方には、登録確認用紙を送付いたしますので、ご確認の上、更新の速やかな回答にご協力をお願いいたします。



ボランティア活動センター
こくぶんじ

ボランティア活動センター こくぶんじだより

KOKUBUNJI VOLUNTARY ACTION CENTER NEWS

インターネットで検索

こくぶんじ ボラセン



平成30年度

「ここねっと推進助成事業(前期分)」のご案内

国分寺市の地域福祉を推進する事業に対し、「平成29年度 歳末たすけあい・地域福祉活動募金」を財源に社会福祉協議会が行う「ここねっと推進助成事業」。

平成30年度も昨年に引き続き**前期・後期の2回**に分けて助成の申請を受け付けます。**年間を通して事業を実施する団体や、4～9月の間に実施するイベント等については、前期分にて申請**をお願いいたします。なお、立ち上げ費については申請期間に関係なく随時受け付けますのでご相談ください。

▶対象団体

国分寺市内に所在し、市内で地域福祉活動を行っており、ボランティア活動センターこくぶんじの登録団体であること。(登録は随時受付※P7参照)

▶対象区分 ※申請は1団体1件のみ

助成区分	対象事業	自主財源	上限額
日常活動費	年間を通して日常的に実施する地域活動(サロン活動等)	法人：1/2 その他：1/4	5万円
イベント費	原則1回で完結するイベント		
立ち上げ費	立ち上げ1年未満の団体が運営に必要とする費用	なし	3万円

▶事前説明会開催日程

初めて申請の検討をしている団体は、下記の説明会に必ずご参加ください。

2月17日(土)	午前10時30分～ 11時30分	福祉センター 3階 第3会議室
2月22日(木)	午後2時～3時	ボランティア活動センター こくぶんじ 2階 会議室

※準備の都合上、前日までにボランティア活動センターに電話にてご予約ください。

▶申請受付期間 ※各日時間予約制

日 3月12日(月)～24日(土)

午前9時～正午/午後1時～4時 (日曜・祝日除く)

場 受付場所：ボランティア活動センターこくぶんじ(東元町3-17-2)

問 ボランティア活動センターこくぶんじ(担当：有馬・川合)

※提出書類の確認とヒアリングに1時間ほどかかります。

平成30年度

ボランティア保険・行事保険の 受付時期のお知らせ

平成30年4月以降のボランティア保険・行事保険の受け付けは、3月中旬から開始します。4月1日から活動を開始する方は3月中にボランティア保険の手続きをお願いします。また、行事保険は年度をまたいでの加入はできませんのでご注意ください。なお、ボランティア保険料、補償内容等については、3月中旬頃に社協窓口並びにボランティア活動センターこくぶんじで配布するパンフレットでご確認ください。



ボランティア保険について

ボランティア活動中の事故により本人がケガをした場合と、活動中に他人に対して損害を与え、損害賠償問題が生じた場合を補償する保険です。

Q 既に参加しているのですが、手続きは必要ですか？

A 4月1日午前0時から翌年の3月31日午前0時までの1年間を保険期間としていますので、毎年度ごとの手続きが必要となります。

Q 複数の団体で活動をしているのですが、各団体での加入が必要ですか？

A ボランティア保険への加入は1人1口です。複数の活動をしていても、重複して何口も加入する必要はありません。

Q 保険加入料はいくらですか？

A プランによって異なりますが、300円～1,400円です(予定)。なお、国分寺市内在住のボランティアを対象に保険料の一部(100円)を補助します。(一部補助対象外の活動あり)

Q ボランティア保険補助の財源は何ですか？

A 本会の自主財源(会員会費、寄付金等)を充てています。

Q 補助は市民だけですか？

A 市外在住であっても学生に限り一定の要件を満たせば補助対象となります。詳しくはお問合わせください。

地域交流会参加者 ボランティア募集!

地域交流会は一人暮らし高齢者等と地域の皆さんとの交流を目的に国分寺市の補助事業として昭和60年にスタートしました。現在、市内10地区で年に5～8回の交流会(茶話会や会食会、歌や軽体操、さらには異世代間の交流等)をボランティアの皆さんの協力を得て実施しています。



下記の交流会で参加者・ボランティアを募集しています。ご興味がありましたらボランティア活動センターこくぶんじまでご連絡ください。

交流会	地区	会場	ボランティア	参加者*
あずま会	本町・本多	本多公民館	○	○
いずみ会	西元町・西恋ヶ窪・泉町	多喜窪公会堂他	○	○
むらさき会	戸倉	福祉センター	○	○
すみれ会	日吉町・内藤	内藤地域センター	○	○
ささの会	東戸倉	北の原地域センター	○	×
たちばな会	新町・並木町・北町	並木公民館	○	○
こいがくぼ会	東恋ヶ窪2～3丁目	本多公民館	○	○

※参加者の対象は、65歳以上の一人暮らし高齢者・日中一人暮らしの方及びそれに準ずる方です。



ボランティア活動センター
こくぶんじ

「ボランティア活動センターこくぶんじ(ボラセン)」はボランティア活動や市民活動・まちづくりに関する総合の相談窓口・情報の発信・活動の拠点など様々な機能があり、ボランティアをしたい人(団体)として欲しい人(団体)をつなげる働き(コーディネート)をしています。